

Explicação da estratégia



Trata-se de operações nas extremidades do canal de keltner. Se o candle abrir fora da banda e fechar dentro dela, teremos uma oportunidade. Se for na banda superior, será venda e se for na banda inferior, será compra.

△ Parâmetros do setup	
☰ L (?) Tempo gráfico	current
01 L (#) Período Média móvel	20
☰ L (#) Método da Média móvel	Exponencial
½ L (#) Raio	2.0
☰ L (#) Preço	Close price
01 L (#) Deslocamento	0
↗ L (#) Sinal inverso	false
↗ L (#) Exibir indicador origem	false

Período Média móvel – Período da média móvel para calcular o canal de keltner.

Método da média móvel – Tipo da média móvel para calcular o canal de keltner.

Raio – Qual o raio do canal de keltner.

Preço – Informe o preço que será utilizado para calcular o canal de keltner.

Deslocamento – Caso queira que o calculo seja baseado em candles anteriores, informe o deslocamento, caso contrário, mantenha-o zerado.

Sinal inverso – Se quiser executar compras na banda superior e vendas na banda inferior, marque como true. Neste caso o rompimento será de dentro para fora.

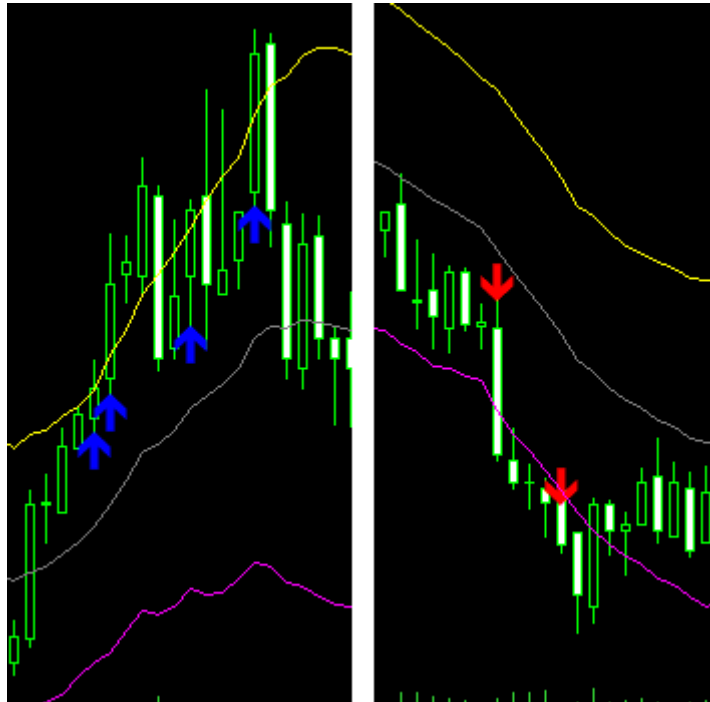

Exibir indicador origem – Caso queira que seja exibido o indicador origem (canal de keltner) no gráfico, marque como true, caso contrário, apenas as setas de compra e venda serão sinalizadas.

